RefectoCil

Rehaussement des cils par RefectoCil

Utilisation – application détaillée étape par étape

RefectoCil

De jolis cils grâce au rehaussement des cils

Le service de rehaussement des cils RefectoCil procure du soulèvement aux cils afin d‘ouvrir le regard. Le soulèvement confère une allure plus longue et épaisse aux cils naturels.

RefectoCil

La différence entre le rehaussement et la permanente des cils

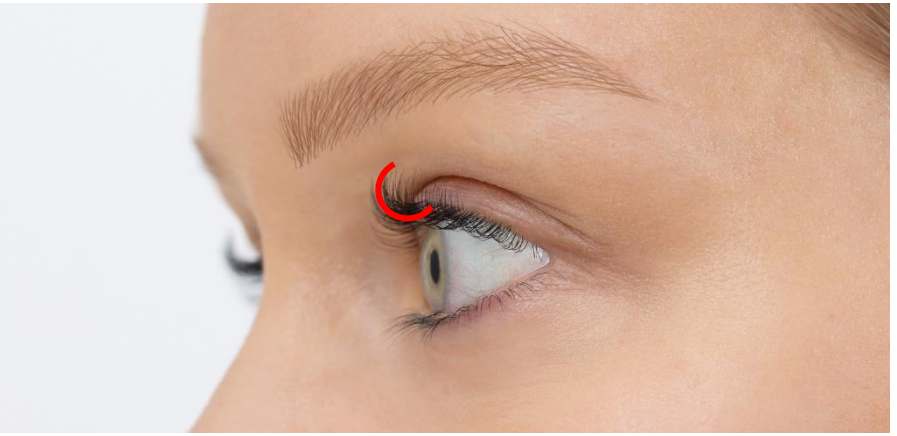

Rehaussement des cils (« Eyelash Lift »)	Permanente des cils (« Eyelash Curl »)
Méthode : Les cils sont fixés de façon plate et vers le haut sur le coussinet de soulèvement; il en résulte donc un soulèvement droit des cils.	Méthode : Les cils sont appliqués de façon courbée sur le rouleau arrondi. Une forme de croissant de lune est créée.
Résultat : Cils d'allure sensiblement plus longue et comblée. Remplace les extensions de cils. Une légère courbure est créée, mais celle-ci n'est pas aussi prononcée que dans le cas d'une permanente des cils.	Résultat : Cils à courbure uniforme. Remplace les recourbe-cils mécaniques. Aucune extension optique des cils.
Peut être appliqué sur toutes les longueurs de cils	Résultats optimaux sur les cils moyens-longs à très longs
Dure jusqu'à 6 semaines	Dure jusqu'à 6 semaines
Durée d'application : 40 minutes	Durée d'application : 40 minutes

1 PRÉPARATION

Enlevez tout d'abord les verres de contact. Nettoyez ensuite la région de l'œil avec le **démaquillant micellaire pour les yeux RefectoCil.**

Utilisez ensuite la **solution saline RefectoCil** pour éliminer tout résidu gras sur les paupières et les cils.

Pour faciliter le service, vous pouvez placer les **patchs RefectoCil sur les cils inférieurs pour les couvrir**. De cette façon, vous vous assurerez de l'adhérence des cils supérieurs seulement au coussinet de soulèvement.

RefectoCil

2 CHOIX DES COUSSINETS

Plus les cils sont courts et plus le soulèvement souhaitée est élevé, plus le coussinet que vous utiliserez devra être petit.

- **S : effet de soulèvement prononcé, surtout dans le cas de cils courts.**
- **M : effet de soulèvement naturel; pour les cils normaux.**
- **L : effet de soulèvement discret; pour les cils très longs.**

X

X

✓

Assurez-vous que les cils s’étendent sur la courbature des coussinets.

Ils ne devraient pas s’étendre au-delà de la courbature puisque l’effet pourrait être trop prononcé.

Si le coussinet choisi est trop gros et que les cils ne se rendent que jusqu’au bas de la courbature, l’effet sera très peu prononcé.

RefectoCil

3 POSE DES COUSSINETS

Appliquez suffisamment de **colle sur le dos des coussinets de soulèvement – laissez-la sécher brièvement.**

Étirez la paupière avec vos doigts et placez le **coussinet de soulèvement sur le rebord de la paupière, aussi près que possible** de la base des cils.

Appliquez maintenant un peu de **colle au niveau de la courbure des coussinets - laissez-la sécher brièvement.**

RefectoCil

4 PLACEMENT DES CILS

Fixez les cils supérieurs avec le **soulève-cils**.

Utilisez le **côté plat du soulève-cils pour diriger les cils de façon droite et uniforme** sur le coussinet.

Si des **cils individuels s'entrecroisent**, vous devez les **relâcher soigneusement avec la pointe de l'outil** et les replacer tout droit. Dans le cas de cils rebelles, **appliquez un peu plus de colle RefectoCil** et fixez-les de nouveau.

Une fois que tous les cils sont fixés sur le coussinet, demandez à la cliente d'**ouvrir ses yeux brièvement** pour vous assurer qu'aucun cil inférieur n'est collé au coussinet. Si c'est le cas, décollez-les doucement avec le soulève-cils puisque seuls les cils supérieurs devraient être traités.

RefectoCil

5 SOULÈVEMENT DES CILS

Placez une quantité équivalente à la taille d'un petit pois de solution à permanente RefectoCil 1 dans le bol cosmétique RefectoCil #1. **À l'aide du pinceau cosmétique RefectoCil 1, appliquez une bande de solution à permanente 1 sur la région centrale des cils.**

Durée d'application : 8 minutes.

Après la durée d'application, **tamponnez la solution à permanente 1 avec un coton-tige sec.**

RefectoCil

6 NEUTRALISANT

Placez une quantité équivalente à la taille d'un petit pois de neutralisant RefectoCil 2 dans le bol cosmétique RefectoCil 2. **À l'aide du pinceau cosmétique RefectoCil 2, appliquez une bande généreuse de neutralisant 2 sur la même région que vous avez appliqué la solution à permanente, soit la région centrale des cils.**

Durée d'application : 5 minutes.

Suite au temps de pause, **tamponnez le neutralisant 2 avec un coton-tige sec.**

RefectoCil

7 COLORATION ET SOINS

Les cils peuvent maintenant être colorés avec les **teintures pour sourcils et cils RefectoCil directement sur les coussinets**. La durée d'application n'est que de **2 minutes**!

Pour éviter de tacher les coussinets, ne laissez pas agir la couleur plus de 2 minutes. Rincez-les immédiatement après l'application.

Enlevez ensuite la teinture avec un **coton humide.**

Passez un coton humide à plusieurs reprises sur les coussinets; l'humidité affaiblira l'adhésif. Étirez ensuite la paupière et retirez les coussinets de l'extérieur à l'intérieur.

Pour un soin optimal, **appliquez le gel stylisant RefectoCil** à la fin du service.

Pour des raisons d'hygiène, il est important de **ne pas utiliser le même pinceau sur tous les clients.**

Prélevez le gel stylisant du tube avec un pinceau RefectoCil propre et **appliquez-le avec la brosse en caoutchouc.**

AIDE-MEMOIRE - REHAUSSEMENT DES CILS

RefectoCil

PRÉPARATION

FIXER LES CILS

SOULÈVEMENT

NEUTRALISANT

COLORATION ET SOINS POSTSERVICE

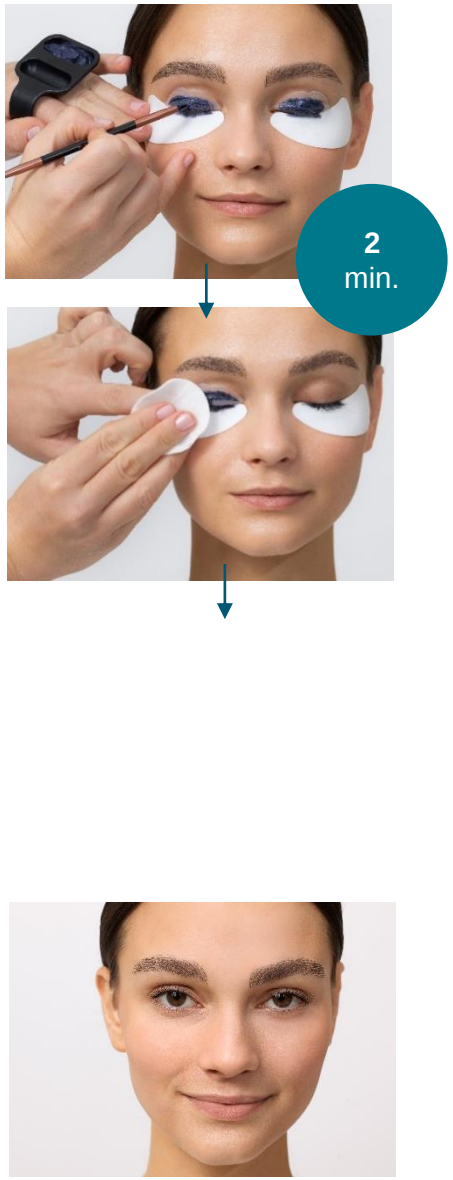

REHAUSSEMENT DES CILS - FAQ

RefectoCil

Le traitement est-il sécuritaire?
Le traitement est très sécuritaire! Tous les produits sont développés conformément à des lignes directrices très strictes en ce qui a trait au contour de l'œil et sont très bien tolérés. Assurez-vous de respecter la durée d'application spécifiée. De plus, la solution à permanente est enrichie en collagène et en cystéine qui nourrissent les cils durant le traitement.

Que devrait-on observer après le traitement?
Après le rehaussement, les cils sont malléables et encore assez flexibles. Il faut donc éviter tout contact avec l'eau ou la vapeur dans les 24 heures suivant le traitement. De plus, les mouvements mécaniques (frottement des yeux) sont aussi à éviter dans les 24 heures suivant le traitement, ainsi que l'application de mascara. Après 24 heures, la forme est fixée et la cliente peut maquiller et mouiller ses cils comme d'habitude. Même la baignade et les saunas sont permis.

Faut-il soigner les cils après la permanente?
Suite au traitement, le gel stylisant RefectoCil offre un soin optimal et nourrit les cils. Pour un soin à la maison, le baume de soin RefectoCil est aussi recommandé. La formule riche renforce les cils et les rend résistants. Attention : attendez un minimum de 24 heures avant d'appliquer le baume de soin car sa teneur en huile pourrait affaiblir le résultat.

Le traitement fonctionne-t-il aussi sur les cils courts?
Le rehaussement des cils convient à toutes les longueurs de cils et sur les cils courts, il procure un effet épatant! Vous pouvez choisir entre 3 grosseurs de coussinets en fonction de la longueur des cils. Cependant, si les cils sont tellement courts que même le plus petit coussinet est trop gros, nous vous recommandons d'utiliser le booster pour cils et sourcils RefectoCil pendant un minimum de 6 semaines pour les aider à allonger.

À quelle fréquence peut-on faire un rehaussement des cils?
Le service peut être répété à tout moment si l'effet s'amoindrit ou s'estompe, ou après 4 à 6 semaines.

En quoi le service de rehaussement des cils diffère-t-il de la permanente?
Dans le cas de la permanente, les cils sont enroulés autour d'un rouleau et une courbure est créée. De cette façon, ils sont courbés mais non pas visuellement allongés. Dans le cas d'un service de rehaussement des cils, les cils sont étirés vers le haut directement de la ligne des cils et ainsi allongés visuellement.

La cliente peut-elle utiliser du mascara sur ses cils rehaussés?
Oui, mais elle doit attendre au moins 24 heures après la permanente. Le mascara rehausse l'effet de soulèvement. Nous déconseillons l'utilisation de mascara hydrofuge puisqu'un nettoyage plus intense avec des produits à base d'huile peut nuire à la durabilité et à la santé des cils.

Comment puis-je m'assurer que les cils ne décollent pas durant le traitement?
Utilisez suffisamment de colle pour que les cils adhèrent au coussinet. Après les avoir fixés, attendez une minute avant d'appliquer la solution à permanente pour permettre à la colle de sécher complètement. Lorsque vous touchez aux cils avec votre doigt, ils devraient être secs et non collants.

Que puis-je faire si des cils individuels se décollent durant le traitement?
Enlevez les ingrédients actifs, appliquez davantage de colle, attendez 15 secondes et fixez les cils de nouveau.

Quelle est la meilleure façon de fixer les cils sur le coussinet de soulèvement?
Appliquez généreusement de la colle sur la première partie du coussinet et les cils. Attendez 15 secondes, puis fixez la première partie des cils. Faites ceci une section à la fois jusqu'à ce que tous les cils soient fixés.

REHAUSSEMENT DES CILS - FAQ

À quel endroit les ingrédients actifs devraient-ils être appliqués?
Appliquez une bande fine et horizontale de solution à permanente (1) et de neutralisant (2) du milieu des cils jusqu'à la base. Laissez les pointes découvertes. Conseil : Utilisez le côté plus large du pinceau pour appliquer les produits plus rapidement et facilement.

Pourquoi n'est-il pas nécessaire d'appliquer les ingrédients actifs sur les cils en entier?
Il s'agit d'un processus chimique qui se produit dans le poil. Même si la solution à permanente et le neutralisant sont appliqués sur la partie inférieure des cils seulement, ils pénètrent uniformément le poil en entier.

Combien de fois puis-je réutiliser les coussinets de soulèvement?
Les coussinets spécialement conçus peuvent être réutilisés jusqu'à 100 fois s'ils sont bien entretenus.

Puis-je réaliser le service de rehaussement des cils RefectoCil sur les clientes enceintes?
En général, l'utilisation du service de rehaussement des cils RefectoCil durant la grossesse ne pose aucun problème. Nous ne sommes au courant d'aucune conséquence négative en ce qui a trait à l'utilisation durant la grossesse. Cependant, veuillez noter que nous n'avons pas mené d'études spécifiques portant sur les femmes enceintes. De plus, en tant qu'entreprise manufacturière, nous n'avons pas les connaissances médicales nécessaires. Nous vous recommandons de consulter votre médecin avant l'utilisation.

Le service de rehaussement des cils RefectoCil est-il végétalien?
Non, il contient du collagène hydrolysé.

Les produits RefectoCil sont-ils testés sur les animaux?
Non. Tous nos produits sont développés et testés sans aucun essai sur les animaux conformément à la réglementation de l'UE relative aux produits cosmétiques.

Où sont fabriqués les produits RefectoCil?
Les produits sont fabriqués en Autriche.

REHAUSSEMENT DES CILS

Nous sommes là pour vous aider!

Pour toute autre question, n‘hésitez pas à communiquer avec notre formatrice RefectoCil principale à chrissie.paraschos@cbongroup.com